XVHLL / XVHL / XVHS

Глухой штуцер

Обновлено: 04.28.24

Характеристики

Соединение 1	Метрическая наружная резьба, цилиндрическая
Форма уплотнения 1	Внутренний конус 24°
Модель	Глухой штуцер
Конструкция	прямые
Норма	DIN 2353 ISO 8434-1
Материал	Сталь
Защита поверхности	Гальваническое покрытие

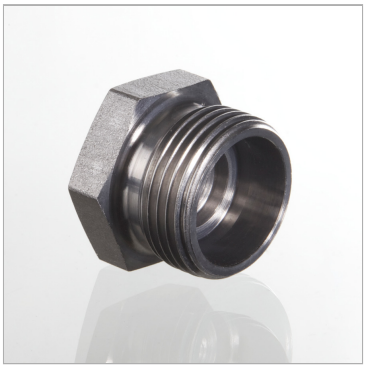

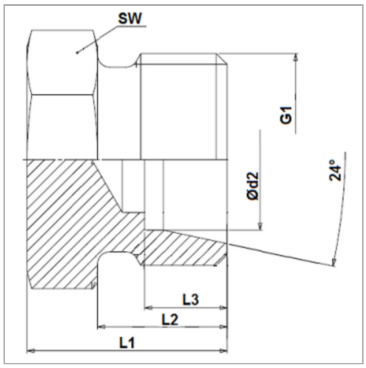

Указания

Указания по монтажу, установке, нагрузке давлением и допустимым рабочим температурам представлены в технической информации для резьбовых трубных соединений.

Комплект поставки

Штуцер (без накидной гайки и режущего кольца)

Артикул

Наименование	L3	Наружный Ø трубы	G1	L1	L2	Ø d2	SW	Рабочее давление, бар
XVHLL04	4,0	4	M 8 x 1	12	8,0	4	9	PN 100
XVHLL05	5,5	5	M 10 x 1	12	8,0	5	11	PN 100
XVHLL06	5,5	6	M 10 x 1	12	8,0	6	11	PN 100
XVHLL08	5,5	8	M 12 x 1	14	9,0	8	12	PN 100
XVHLNW04	7,0	6	M 12 x 1,5	14	10,0	6	12	PN 315
XVHLNW06	7,0	8	M 14 x 1,5	15	10,0	8	14	PN 315
XVHLNW08	7,0	10	M 16 x 1,5	16	11,0	10	17	PN 315
XVHLNW10	7,0	12	M 18 x 1,5	17	11,0	12	19	PN 315
XVHLNW13	7,0	15	M 22 x 1,5	18	12,0	15	24	PN 315
XVHLNW16	7,5	18	M 26 x 1,5	19	12,0	18	27	PN 315
XVHLNW20	7,5	22	M 30 x 2	21	14,0	22	32	PN 160
XVHLNW25	7,5	28	M 36 x 2	22	14,0	28	41	PN 160
XVHLNW32	10,5	35	M 45 x 2	25	16,0	35	46	PN 160
XVHLNW40	11,0	42	M 52 x 2	27	16,0	42	55	PN 160
XVHSNW03	7,0	6	M 14 x 1,5	18	12,0	6	14	PN 630
XVHSNW04	7,0	8	M 16 x 1,5	20	12,0	8	17	PN 630
XVHSNW06	7,5	10	M 18 x 1,5	20	12,0	10	19	PN 630
XVHSNW08	7,5	12	M 20 x 1,5	22	12,0	12	22	PN 630
XVHSNW10	8,0	14	M 22 x 1,5	24	14,0	14	24	PN 630
XVHSNW13	8,5	16	M 24 x 1,5	24	14,0	16	27	PN 400
XVHSNW16	10,5	20	M 30 x 2	28	16,0	20	32	PN 400
XVHSNW20	12,0	25	M 36 x 2	32	18,0	25	41	PN 400
XVHSNW25	13,5	30	M 42 x 2	36	20,0	30	46	PN 400
XVHSNW32	16,0	38	M 52 x 2	39	22,0	38	55	PN 315

Серия: LL = очень легкая; L = легкая; S = тяжелая

PN = Номинальное давление (бар)

PB = макс. Рабочее давление (бар)

Ø d2 = наружный диаметр трубы

Несмотря на тщательную проверку, мы не может исключить ошибки, поэтому
мы не берем на себя ответственность за содержащуюся информаци

© hansa-flex.com.ua