VR KAE

Обновлено: 04.28.24

Характеристики

Соединение 1	Метрическая наружная резьба, цилиндрическая
Соединение 2	Наружная резьба BSP, цилиндрическая
Материал	Латунь
Рабочее давление	до 400 бар

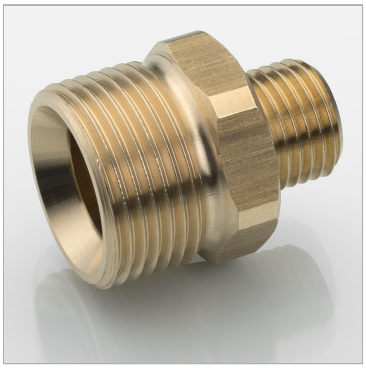

Описание

Gegennippel zu Hand- und Drehverschraubungen

Артикул

Наименование	G1	G2
VRNW10KAE1/4	M 22 x 1,5	R 1/4″
VRNW10KAE3/8	M 22 x 1,5	R 3/8″
VRNW10KAE1/2	M 22 x 1,5	R 1/2″

Несмотря на тщательную проверку, мы не может исключить ошибки, поэтому
мы не берем на себя ответственность за содержащуюся информаци

© hansa-flex.com.ua