

Резьбовое соединение для молокопроводов AG, с гладкими штуцерами, нерж. сталь

Обновлено: 05.05.24

Характеристики

| | |
|---------------------------|---|
| Область применения | Пищевая промышленность |
| Конструкция | прямые |
| Форма уплотнения 1 | коническое уплотнение с уплотнительным кольцом |
| Соединение 1 | Резьбовой штуцер, форма SC, с наружной резьбой Rd |
| Материал | Stainless steel 1.4301 |
| Норма | DIN 11851 DIN 405-1 |

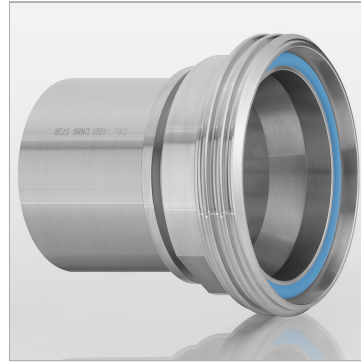

Артикул

| Наименование | DN | PN (бар) | G1 |
|------------------------------|-----|----------|---------------|
| TUEG25LMHVA | 25 | 40 | Rd 52 x 1/6" |
| TUEG32LMHVA | 32 | 40 | Rd 58 x 1/6" |
| TUEG38LMHVA | 38 | 40 | Rd 65 x 1/6" |
| TUEG50LMHVA | 50 | 25 | Rd 78 x 1/6" |
| TUEG63LMHVA | 63 | 25 | Rd 95 x 1/6" |
| TUEG75LMHVA | 76 | 25 | Rd 110 x 1/4" |
| TUEG100LMHVA | 100 | 25 | Rd 130 x 1/4" |

DN = номинальный диаметр, номинальный внутренний диаметр