TEX WAS

Облегченный шланг, сохраняющий форму, с текстильной оплеткой

Обновлено: 04.29.24

Характеристики

Температура макс.	100 °C
Температура min.	-30 °C
Рабочие среды	Вода air (up to +80 °C)
Цвет	черный с синими полосами
Особые признаки	Чрезвычайно легкий, стойкий к изломам и гибкий (в том числе на холоде) Возможна длительная работа под очень высоким давлением Занимает мало места благодаря тонким стенкам, возможна намотка Превосходная стойкость к старению и озону
Наружный слой	EPDM (с узором)
Вставка	Высокопрочная нить из полиэфира, окрашенная, круглотканая.
Внутренний слой	Высококачественный резина из EPDM
Область применения	Промышленность и строительство Сельскохозяйственная техника

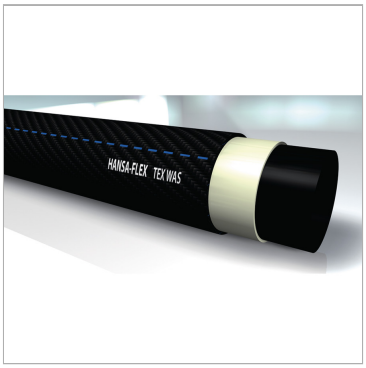

Описание

Сматываемый промышленный шланг (также подходит для горячей воды)

Артикул

Наименование	Дюймы	Внутренний Ø	Рабочее давление	Толщина стенок	Продавливающее усилие	Мин. радиус изгиба
TEX20-2WAS	3/4″	20	40	2,0	120	120
TEX26-2WAS	1″	26	33	2,0	100	140
TEX32-3WAS	1.1/4″	32	33	3,3	100	170

Несмотря на тщательную проверку, мы не может исключить ошибки, поэтому мы не берем на себя ответственность за содержащуюся информаци

© hansa-flex.com.ua