SSKK IM

Муфта для пескоструйных систем, IGM, крупная резьба

Обновлено: 04.28.24

Характеристики

Область применения	Для пескоструйных аппаратов и камер (стационарных / подвижных)
Соединение 1	Метрическая внутренняя резьба, цилиндрическая
Соединение 2	Кулачковая муфта
Материал	Malleable iron
Защита поверхности	Гальваническое покрытие

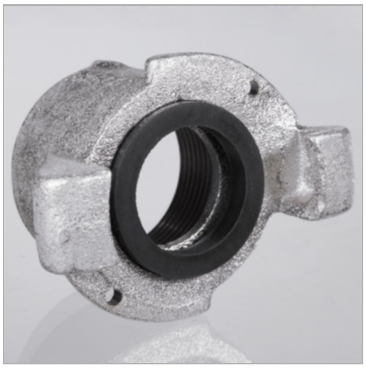

Артикул

Наименование	b	h	DN	G1	Макс. рабочее давление
SSKKNW50IM	87	55	50	Крупная резьба 50 мм	12
SSKKNW50IM50-N	87	62	50	Крупная резьба 50 мм	12

DN = номинальный диаметр, номинальный внутренний диаметр

Несмотря на тщательную проверку, мы не может исключить ошибки, поэтому
мы не берем на себя ответственность за содержащуюся информаци

© hansa-flex.com.ua