SRS 0 DP V4

Прикрывающая пластина для однотрубного хомута

Обновлено: 04.29.24

Характеристики

Модель	Для однотрубных хомутов
Серия	Легкий
Норма	DIN 3015-1
Материал	нержавеющая сталь 1.4571

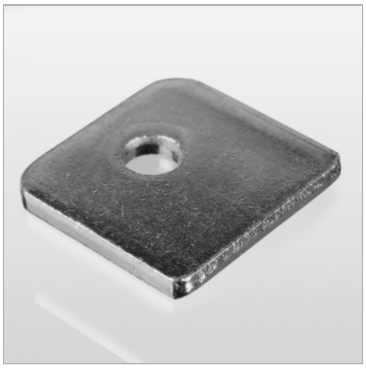

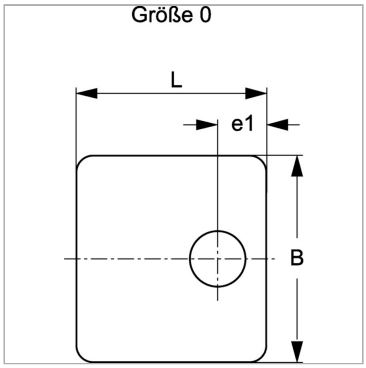

Артикул

Наименование	B	e1	L
SRSDP1V4	30,0	9,5	28

Несмотря на тщательную проверку, мы не может исключить ошибки, поэтому
мы не берем на себя ответственность за содержащуюся информаци

© hansa-flex.com.ua