SI 100

Топливный шланг с оплеткой

Обновлено: 04.27.24

Характеристики

Температура макс.	80 °C
Температура min.	-35 °C
Рабочие среды	Дизельное топливо Сырая нефть Смазочное масло Не подходит для автомобильных бензинов.
Цвет	металлический
Наружный слой	нет
Вставка	Одна прослойка в виде оплетки из оцинкованной стальной проволоки
Норма	DIN EN ISO 6806
Внутренний слой	Маслостойкая синтетическая резина
Область применения	Шланг низкого давления для топливных трубопроводов

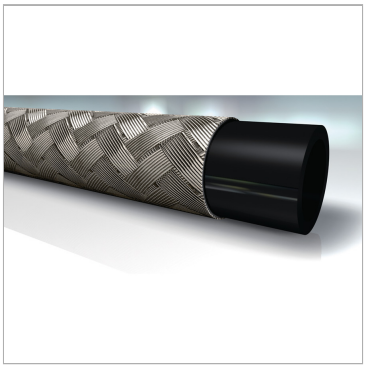

Артикул

Наименование	DN*	Размер	Дюймы	Внутренний Ø nom.	Наружный Ø nom.	Рабочее давление	Испытательное давление	Продавливающее усилие	Мин. радиус изгиба
SI103	3	2	1/8″	4,5	9,5	20	30	60	25
SI104	4	3	3/16″	5,5	10,5	20	30	60	25
SI106	6	4	1/4″	7,5	12,5	15	25	50	30
SI108	8	5	5/16″	9,0	14,0	15	25	50	40
SI110	10	6	3/8″	11,5	18,0	15	25	50	45
SI113	12	8	1/2″	14,5	22,0	15	25	50	50
SI116	16	10	5/8″	17,0	25,0	15	25	50	70

DN = номинальный диаметр, номинальный внутренний диаметр

Несмотря на тщательную проверку, мы не может исключить ошибки, поэтому
мы не берем на себя ответственность за содержащуюся информаци

© hansa-flex.com.ua