# PHT

## Прессуемая обойма для шланга с текстильной оплеткой

Обновлено: 04.29.24

### Характеристики

| | |
|---|---|
| **Тип обоймы** | без зачистки шланга |
| **Подходит для** | 2TE (TE 200, TE 200B)<br>3TE (TE 300)<br>SI 200 RME |
| **Материал** | Сталь |
| **Защита поверхности** | Гальваническое покрытие |

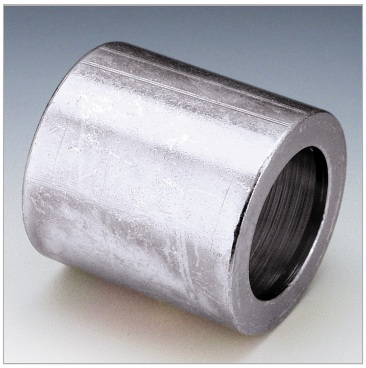

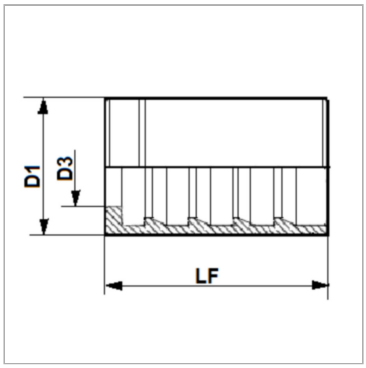


### Указания

Выбор обоймы зависит от типа шланга.PHT204 для 2TE (TE200, TE200B) PHT304 для 3TE (TE300)

### Артикул

| Наименование | DN* | Размер | Дюймы | D1 | D3 | LF |
|---|---|---|---|---|---|---|
| PHT06 | 6 | 4 | 1/4″ | 19,0 | 11,6 | 28,0 |
| PHT08 | 8 | 5 | 5/16″ | 22,3 | 12,6 | 30,2 |
| PHT10 | 10 | 6 | 3/8″ | 23,0 | 14,9 | 29,5 |
| PHT13 | 12 | 8 | 1/2″ | 27,0 | 18,5 | 31,0 |
| PHT16 | 16 | 10 | 5/8″ | 32,0 | 21,8 | 33,0 |
| PHT20 | 19 | 12 | 3/4″ | 35,0 | 24,6 | 37,5 |
| PHT25 | 25 | 16 | 1″ | 42,0 | 30,8 | 45,5 |
| PHT32 | 31 | 20 | 1.1/4″ | 48,0 | 37,9 | 55,0 |
| PHT40 | 38 | 24 | 1.1/2″ | 57,2 | 44,2 | 63,2 |
| PHT50 | 51 | 32 | 2″ | 76,0 | 56,8 | 78,5 |

*DN = номинальный диаметр, номинальный внутренний диаметр*

Несмотря на тщательную проверку, мы не может исключить ошибки, поэтому
мы не берем на себя ответственность за содержащуюся информаци



© hansa-flex.com.ua