HK 9RD 02 BG1

Шестеренный делитель потока Размер 1 9RD 2-контурный

Обновлено: 04.29.24

Характеристики

Pressure difference	макс. 30 бар (между секциями)
Исполнение	без клапана выравнивания фаз внутренний отвод слива

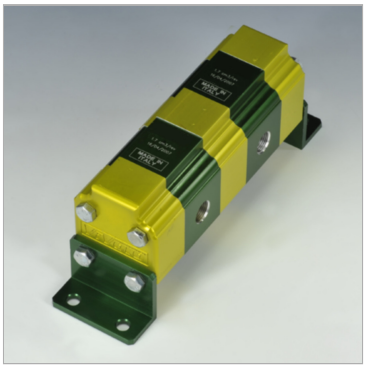

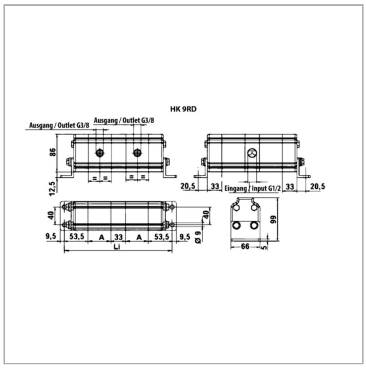

Указания

При вводе установки в эксплуатацию первый пуск шестеренных делителей потока должен происходить без нагрузки.

Описание

Данные делители потока предназначены для питания двух независимых гидравлических систем одним насосомПогрешность в разделении потока около 3 %Расчет шестеренный делитель потока: qi = Q/z * 1000/nqi = объем двигателя/секция [см3]; Q = объемный расход на входе всего [л/мин]; z = количество секций; n = частота вращения [об/мин]

Дополнительная информация

Recommended speed: 1800 - 2000 rpm

Артикул

Наименование	p1макс.	p2макс.	Расход на элемент макс.	Расход на элемент min.	Расход на элемент nom.	Расход на элемент typ.	Входной объем на секцию	A	Li
HK9RD0218	220	270	9,50	2,00	4,00	4,00	1,70	44	228
HK9RD0220	220	270	13,00	2,50	5,00	5,00	2,20	46	232
HK9RD0221	220	270	16,00	3,00	6,00	6,00	2,60	48	236
HK9RD0223	220	270	19,00	3,50	7,00	7,00	3,20	50	240
HK9RD0225	200	240	22,50	4,50	8,00	8,00	3,80	52	244

p1: макс. рабочее давление

p2: макс. пиковое давление

Несмотря на тщательную проверку, мы не может исключить ошибки, поэтому
мы не берем на себя ответственность за содержащуюся информаци

© hansa-flex.com.ua