HK 92RD 02 BG2

Шестеренный делитель потока Размер 2 92RD 2-контурный

Обновлено: 04.29.24

Характеристики

Pressure difference	макс. 30 бар (между секциями)
Исполнение	без клапана выравнивания фаз внутренний отвод слива

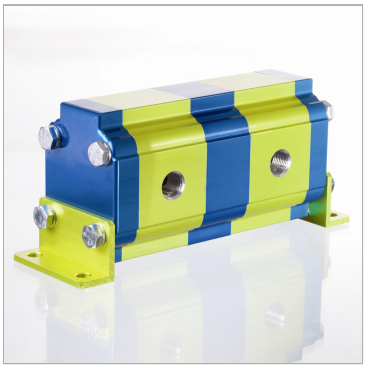

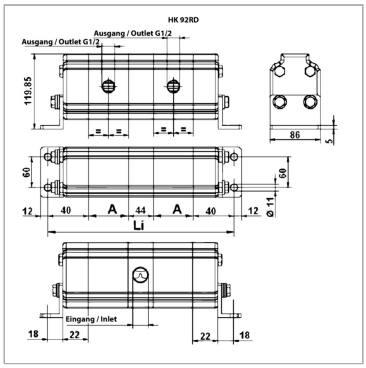

Указания

При вводе установки в эксплуатацию первый пуск шестеренных делителей потока должен происходить без нагрузки.

Описание

Данные делители потока предназначены для питания четырех независимых гидравлических систем одним насосомПогрешность в разделении потока около 3 %Данные делители потока предназначены для питания двух независимых гидравлических систем одним насосомРасчет шестеренный делитель потока: qi = Q/z * 1000/nqi = объем двигателя/секция [см3]; Q = объемный расход на входе всего [л/мин]; z = количество секций; n = частота вращения [об/мин]

Артикул

Наименование	p1макс.	p2макс.	Расход на элемент макс.	Расход на элемент min.	Расход на элемент typ.	Входной объем на секцию	A	Li
HK92RD0241	210	260	10,00	4,80	7,60	4,00	47	218
HK92RD0243	210	260	15,00	7,20	10,80	6,00	50	224
HK92RD0245	210	260	22,50	10,80	15,10	9,00	54	232
HK92RD0247	210	260	27,50	13,20	19,40	11,00	58	240
HK92RD0249	200	230	35,00	16,80	25,90	14,00	64	252

p1: макс. рабочее давление

p2: макс. пиковое давление

Несмотря на тщательную проверку, мы не может исключить ошибки, поэтому мы не берем на себя ответственность за содержащуюся информаци

© hansa-flex.com.ua