CHEM TEFLON-FC

Chemieförderschlauch

Обновлено: 04.29.24

Характеристики

Особые признаки	Не содержит фталатов согласно 1907/2006 / EG (REACH) вакуумплотный 675 мм рт.ст. (26,6 дюймов рт.ст.) Тип Ω/T согласно EN 12115 (R
Норма	EN 12115, TRBF131, часть 2
Область применения	Химическая промышленность
Внутренний слой	Черный ПТФЭ
Вставка	синтетические текстильные прослойки, оцинкованные спирали из стальной проволоки, медный провод
Наружный слой	гладкие EPDM стойкость к истиранию, старению и озону с узором stoffgemustert
Цвет	черный
Температура min.	-40 °C
Температура макс.	150 °C
Допуск	FDA (CFR 21 §177.2600) USP XXXII класс VI ISO 10993 Разделы 5,10,11:2009

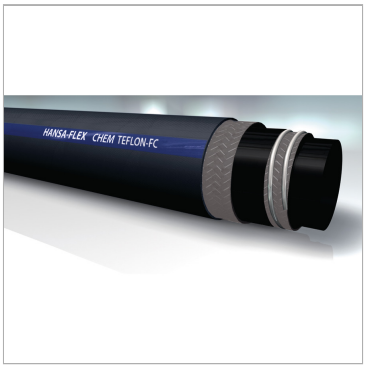

Артикул

Наименование	Дюймы	Наружный Ø	Внутренний Ø nom.	Рабочее давление	Продавливающее усилие	Вакуум	Мин. радиус изгиба
CHEM13-6TEFLON-FC	1/2″	25	13,0	16	64	-0,9	90
CHEM19-6TEFLON-FC	3/4″	31	19,0	16	64	-0,9	130
CHEM25-6TEFLON-FC	1″	37	25,0	16	64	-0,9	170
CHEM32-6TEFLON-FC	1.1/4″	44	32,0	16	64	-0,9	215
CHEM38-6.5TEFLON-F	1.1/2″	51	38,0	16	64	-0,9	255
CHEM50-8TEFLON-FC	2″	66	50,0	16	64	-0,9	330
CHEM63.5-8TEFLON-F	2.1/2″	80	63,5	16	64	-0,9	430
CHEM75-8TEFLON-FC	3″	91	75,0	16	64	-0,9	510
CHEM100-8TEFLON-FC	4″	116	100,0	12	48	-0,9	675

Несмотря на тщательную проверку, мы не может исключить ошибки, поэтому
мы не берем на себя ответственность за содержащуюся информаци

© hansa-flex.com.ua