BREMS

Тормозной шланг для пневматического тормоза

Обновлено: 04.28.24

Характеристики

Температура макс.	70 °C
Температура min.	-40 °C
Рабочие среды	Сжатый воздух
Цвет	черный
Особые признаки	Стойкость к атмосферным воздействиям и старению
Наружный слой	EPDM
Вставка	Одна прослойка в виде текстильной оплетки
Норма	DIN 74310
Внутренний слой	EPDM
Область применения	Пневматические тормозные системы

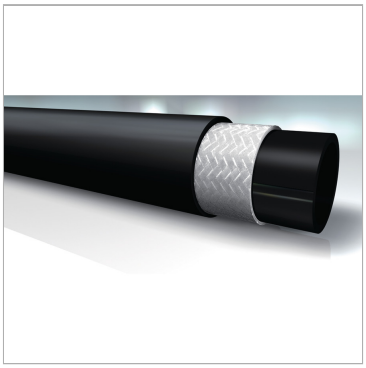

Артикул

Наименование	Наружный Ø	Внутренний Ø	Рабочее давление	Толщина стенок	Продавливающее усилие
BREMS11-3.5	18	11	10	3,5	25
BREMS13-6	25	13	10	6,0	20

Несмотря на тщательную проверку, мы не может исключить ошибки, поэтому
мы не берем на себя ответственность за содержащуюся информаци

© hansa-flex.com.ua