# XGAR NW 10 HL

## Навинчиваемое резьбовое соединение

Обновлено: 04.28.24

### Характеристики

| | |
|---|---|
| **Соединение 1** | Внутренняя резьба BSP, цилиндрическая |
| **Форма уплотнения 1** | Форма A |
| **Форма уплотнения 2** | Внутренний конус 24° |
| **Соединение 2** | Метрическая наружная резьба, цилиндрическая |
| **Модель** | Навинчиваемое резьбовое соединение |
| **Конструкция** | прямые |
| **Норма** | DIN 2353<br>ISO 8434-1 |
| **Материал** | Сталь |
| **Защита поверхности** | Гальваническое покрытие |

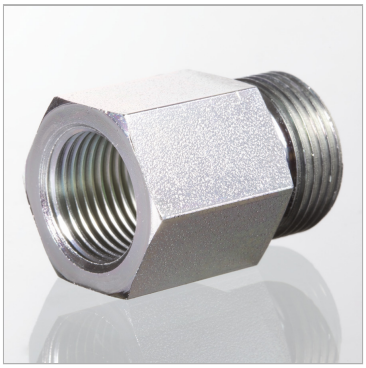

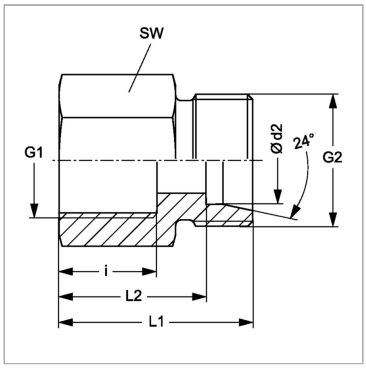


### Информация о продукте

| | | | |
|---|---|---|---|
| **Ø d2** | 12 mm | **G2** | M 18 x 1,5 |
| **Серия** | L | **Наружный Ø трубы** | 12 mm |
| **Рабочее давление, бар** | PN 315 | **SW** | 22 mm |
| **i** | 17 mm | **L2** | 26 mm |
| **G1** | G 3/8" -19 | **L1** | 33 mm |

*Серия: LL = очень легкая; L = легкая; S = тяжелая*

*PN = Номинальное давление (бар)*

*Ø d2 = наружный диаметр трубы*

*SW = размер под ключ*

### Указания

Указания по монтажу, установке, нагрузке давлением и допустимым рабочим температурам представлены в технической информации для резьбовых трубных соединений.

### Комплект поставки

Штуцер (без накидной гайки и режущего кольца)

Несмотря на тщательную проверку, мы не может исключить ошибки, поэтому мы не берем на себя ответственность за содержащуюся информаци



© hansa-flex.com.ua