W SSKV 08 M

Адаптер, вставная втулка, SSKV, угол 90°

Обновлено: 04.28.24

Характеристики

Соединение 1 + 2	Вставная втулка
Конструкция	Угол 90°
Материал	Сталь
Защита поверхности	Гальваническое покрытие

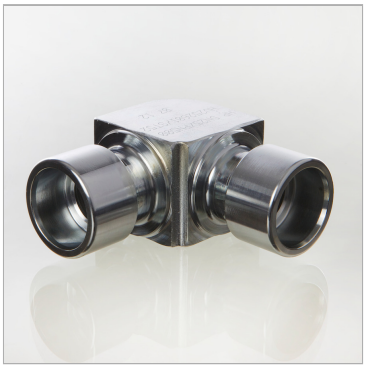

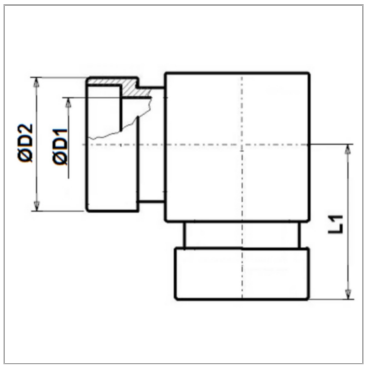

Информация о продукте

Для шланга	2 ST	**Ø D2**	16 mm
DN*	8	**Ø D1**	5.5 mm
Размер	5	**L1**	32 mm
Дюймы	5/16"	**Макс. рабочее давление**	420 bar

Несмотря на тщательную проверку, мы не может исключить ошибки, поэтому
мы не берем на себя ответственность за содержащуюся информаци

© hansa-flex.com.ua