VR NW 10 KAE 3/8

Обновлено: 04.29.24

Характеристики

Соединение 1	Метрическая наружная резьба, цилиндрическая
Соединение 2	Наружная резьба BSP, цилиндрическая
Материал	Латунь
Рабочее давление	до 400 бар

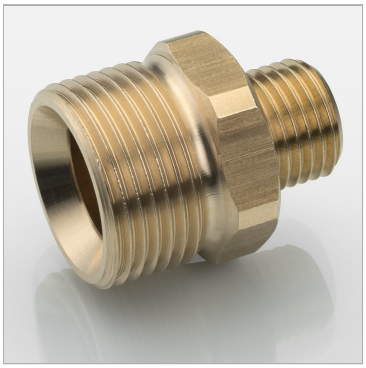

Информация о продукте

G1	M 22 x 1.5	**G2**	R 3/8"

Описание

Gegennippel zu Hand- und Drehverschraubungen

Несмотря на тщательную проверку, мы не может исключить ошибки, поэтому
мы не берем на себя ответственность за содержащуюся информаци

© hansa-flex.com.ua