TRPU 04-1 T

Шланг из полиуретана

Обновлено: 04.28.24

Характеристики

Особые признаки	Твердость: 95-98° по Шору A Очень хорошая гибкость в холодном состоянии Высокая стойкость к истиранию
Внутренний слой	Polyurethane (PUR)
Вставка	нет
Наружный слой	Polyurethane (PUR)
Цвет	прозрачный
Температура min.	-40 °C
Температура макс.	60 °C
Рабочие среды	Стойкость к старению в кислороде и озоне Стойкость к алифатическим углеводородам и большинству смазочных масел Стойкость к гидролизу и микробам

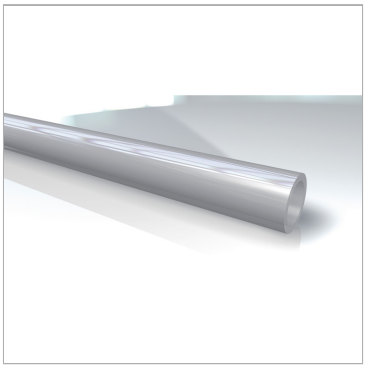

Информация о продукте

only per spool	✔	**блок**	Reel
Внутренний Ø nom.	2 mm	**BD* при 20°C**	14 bar
Наружный Ø	4 mm	**Мин. радиус изгиба**	20 mm
Толщина стенок	1 mm	**Длина рулона**	100 m

BD = рабочее давление

Указания

От 20 °C учитывать коэффициент уменьшения давления.

(Макс. рабочее давление = рабочее давление x коэффициент).

Темп.: 20 °C / 30 °C / 40 °C / 50 °C / 60 °C

Коэф.: 1,00 / 0,83 / 0,72 / 0,64 / 0,57

Несмотря на тщательную проверку, мы не может исключить ошибки, поэтому мы не берем на себя ответственность за содержащуюся информаци

© hansa-flex.com.ua