TF 210

Шланг из PTFE, гладкий, 2 оплетки

Обновлено: 04.28.24

Характеристики

Область применения	Области среднего давления с использованием гидравлических жидкостей (высокие температуры) и агрессивных сред в химической пром Оборудование для обработки поверхностей Двухкомпонентные установки
Исполнение	Гладкая вставка из белого PTFE
Оплетка	2 оплетки из 1.4301 / 1.4306
Внутренний слой	PTFE (политетрафторэтилен)
Наружный слой	нет
Цвет	металлический
Температура min.	-70 °C
Температура макс.	260 °C
Материал	PTFE (политетрафторэтилен)

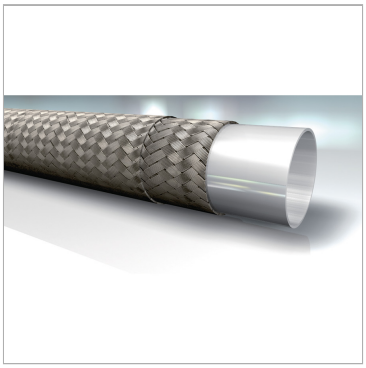

Информация о продукте

DN*	10	**Наружный Ø макс.**	15.2 mm
Размер	6	**Рабочее давление**	207 bar
Дюймы	3/8"	**Испытательное давление**	345 bar
Внутренний Ø min.	9.6 mm	**Продавливающее усилие**	621 bar
Внутренний Ø макс.	10.4 mm	**Мин. радиус изгиба**	133 mm
Наружный Ø Мин.	14 mm	**Вес на м**	0.311 kg

DN = номинальный диаметр, номинальный внутренний диаметр

Указания

Приведенные значения давления относятся только к шлангам.Не рекомендуется для высоких динамических нагрузок давлением.От 120 °C учитывать коэффициент уменьшения давления.(Макс. рабочее давление = рабочее давление x коэффициент).

Темп.: 120 °C / 140 °C / 160 °C / 180 °C / 200 °C / 220 °CКоэф.: 1,00 / 0,80 / 0,60 / 0,40 / 0,20 / 0,00

Несмотря на тщательную проверку, мы не может исключить ошибки, поэтому
мы не берем на себя ответственность за содержащуюся информаци

© hansa-flex.com.ua