TEX 32-3 WAS

Облегченный шланг, сохраняющий форму, с текстильной оплеткой

Обновлено: 04.29.24

Характеристики

Температура макс.	100 °C
Температура min.	-30 °C
Рабочие среды	Вода air (up to +80 °C)
Цвет	черный с синими полосами
Особые признаки	Чрезвычайно легкий, стойкий к изломам и гибкий (в том числе на холоде) Возможна длительная работа под очень высоким давлением Занимает мало места благодаря тонким стенкам, возможна намотка Превосходная стойкость к старению и озону
Наружный слой	EPDM (с узором)
Вставка	Высокопрочная нить из полиэфира, окрашенная, круглотканая.
Внутренний слой	Высококачественный резина из EPDM
Область применения	Промышленность и строительство Сельскохозяйственная техника

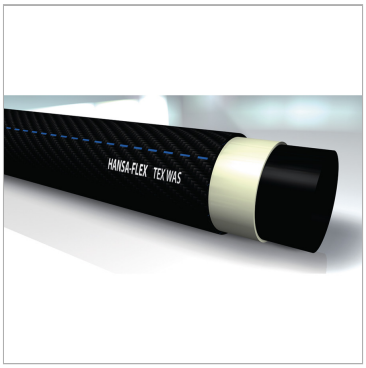

Информация о продукте

Дюймы	1.1/4"	**Толщина стенок**	3.3 mm
Продавливающее усилие	100 bar	**Рабочее давление**	33 bar
Внутренний Ø	32 mm	**блок**	Reel
Мин. радиус изгиба	170 mm	**Длина рулона**	100 m
Толщина стенок	3.3 mm	**only per spool**	✔

Описание

Сматываемый промышленный шланг (также подходит для горячей воды)

Несмотря на тщательную проверку, мы не может исключить ошибки, поэтому
мы не берем на себя ответственность за содержащуюся информаци

© hansa-flex.com.ua