SSKK NW 50 IM

Муфта для пескоструйных систем, IGM, крупная резьба

Обновлено: 04.28.24

Характеристики

Область применения	Для пескоструйных аппаратов и камер (стационарных / подвижных)
Соединение 1	Метрическая внутренняя резьба, цилиндрическая
Соединение 2	Кулачковая муфта
Материал	Malleable iron
Защита поверхности	Гальваническое покрытие

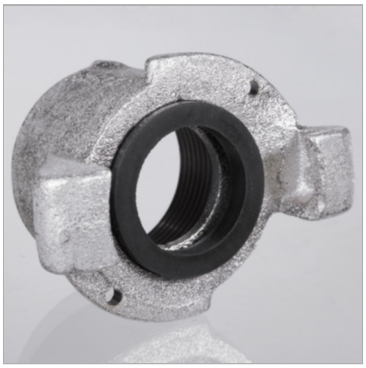

Информация о продукте

DN	50	**h**	55 mm
G1	Крупная резьба 50 мм	**b**	87 mm
Расстояние до выступа	58 mm	**Макс. рабочее давление**	12 bar

DN = номинальный диаметр, номинальный внутренний диаметр

Несмотря на тщательную проверку, мы не может исключить ошибки, поэтому мы не берем на себя ответственность за содержащуюся информаци

© hansa-flex.com.ua