SSKK NW 38 IR-N

Муфта для пескоструйных систем, IR

Обновлено: 04.29.24

Характеристики

Область применения	Для пескоструйных аппаратов и камер (стационарных / подвижных)
Соединение 1	Внутренняя резьба BSP, цилиндрическая
Соединение 2	Кулачковая муфта
Материал	Malleable iron
Защита поверхности	Гальваническое покрытие

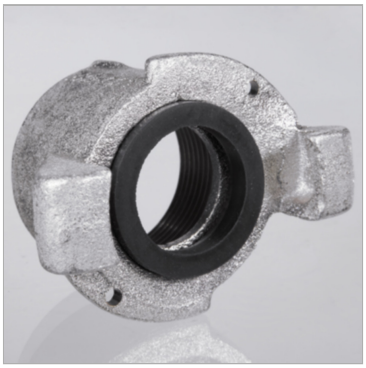

Информация о продукте

G1	G 1.1/2" -11	**h**	62 mm
Расстояние до выступа	58 mm	**b**	87 mm
h	62 mm	**Макс. рабочее давление**	12 bar

Несмотря на тщательную проверку, мы не может исключить ошибки, поэтому
мы не берем на себя ответственность за содержащуюся информаци

© hansa-flex.com.ua