SI 113

Топливный шланг с оплеткой

Обновлено: 04.28.24

Характеристики

Температура макс.	80 °C
Температура min.	-35 °C
Рабочие среды	Дизельное топливо Сырая нефть Смазочное масло Не подходит для автомобильных бензинов.
Цвет	металлический
Наружный слой	нет
Вставка	Одна прослойка в виде оплетки из оцинкованной стальной проволоки
Норма	DIN EN ISO 6806
Внутренний слой	Маслостойкая синтетическая резина
Область применения	Шланг низкого давления для топливных трубопроводов

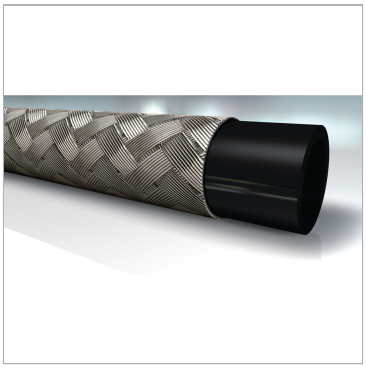

Информация о продукте

Наружный Ø nom.	22 mm	**Внутренний Ø nom.**	14.5 mm
Дюймы	1/2"	**Рабочее давление**	15 bar
Продавливающее усилие	50 bar	**DN***	12
Размер	8	**блок**	Reel
Мин. радиус изгиба	50 mm	**Длина рулона**	50 m
Испытательное давление	25 bar	**only per spool**	✔

DN = номинальный диаметр, номинальный внутренний диаметр

Несмотря на тщательную проверку, мы не может исключить ошибки, поэтому
мы не берем на себя ответственность за содержащуюся информаци

© hansa-flex.com.ua