PSK 12-2.5

Шланг из ПВХ, прозрачный

Обновлено: 04.29.24

Характеристики

Особые признаки	Твердость: ок. 77° по Шору A
Внутренний слой	Мягкий ПВХ
Вставка	нет
Наружный слой	Мягкий ПВХ
Цвет	прозрачный
Температура min.	-5 °C
Температура макс.	60 °C
Рабочие среды	Вода Воздух

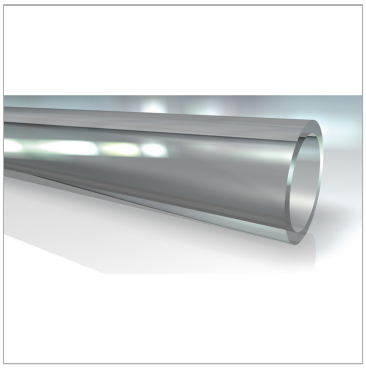

Информация о продукте

Длина рулона	50 m	**Толщина стенок**	2.5 mm
Внутренний Ø	12 mm	**блок**	Reel
Наружный Ø	17 mm	**BD* при 20°C**	6.5 bar
Толщина стенок	2.5 mm	**only per spool**	✔

BD = рабочее давление

Указания

Значения давления относятся к кратковременной нагрузке давлением без скачков давления при +20°C.

Несмотря на тщательную проверку, мы не может исключить ошибки, поэтому
мы не берем на себя ответственность за содержащуюся информаци

© hansa-flex.com.ua