PHD 225 VA

Прессуемая обойма для шланга с оплеткой

Обновлено: 04.29.24

Характеристики

Тип обоймы	с зачисткой шланга
Подходит для	4SP (HD 400 ab DN 10) 2SN (HD 200, HD 200T, HD 200RM, HF 200, HW 200)
Материал	нержавеющая сталь

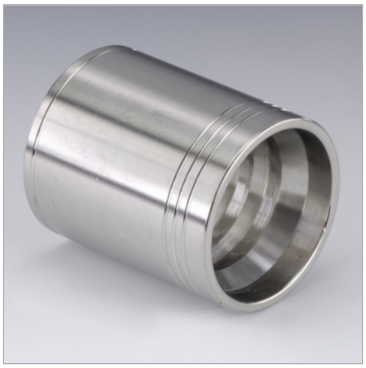

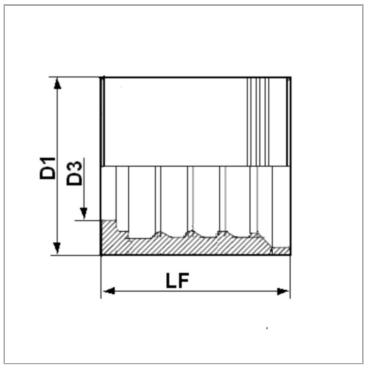

Информация о продукте

DN*	25	**LF**	50 mm
Размер	16	**D3**	31.5 mm
Дюймы	1"	**D1**	46 mm

DN = номинальный диаметр, номинальный внутренний диаметр

Указания

Выбор обоймы зависит от типа шланга.PHD406VA только для 4SP DN06

Несмотря на тщательную проверку, мы не может исключить ошибки, поэтому
мы не берем на себя ответственность за содержащуюся информаци

© hansa-flex.com.ua