HK HM BMM 050

Героторный мотор BMM CN

Обновлено: 04.28.24

Характеристики

Соединение	Задние патрубки подачи масла: A + B = G 3/8"
Соединение для слива масла	G 1/8"
Исполнение	Economy variant Уплотнения, нитрильный каучук вал Ø 16мм
Входное и обратное давление с трубопроводом для слива масла макс.	140 bar

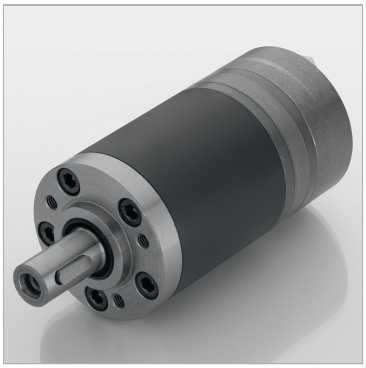

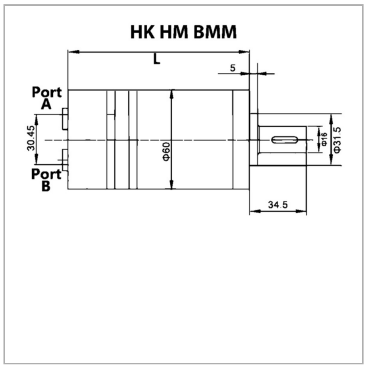

Информация о продукте

Расход макс.	20 l/min	**Крутящий момент макс.**	46 Nm
Объем двигателя	50.3 cm³	**Перепад давления макс.**	70 bar
Частота вращения min.	20 r/min	**Pmax. at 0-100 rpm**	140 bar
Частота вращения макс.	400 r/min	**Pmax. at 100-300 rpm**	90 bar
Крутящий момент макс.	46 Nm	**L**	123 mm

Значения вращающего момента и перепадов давления указаны для режима непрерывной эксплуатации.

pmax. = макс. давление на уплотнение вала (без утечки масла) . давление в трубопроводе утечки масла

Указания

Bitte das maximale Druckgefälle (siehe Tabelle) beachten!

Несмотря на тщательную проверку, мы не может исключить ошибки, поэтому
мы не берем на себя ответственность за содержащуюся информаци

© hansa-flex.com.ua