HK CGPM 275 250 180

Направляющий кожух для гидравлического цилиндра 250 бар

Обновлено: 04.27.24

Характеристики

Материал	Сталь C40

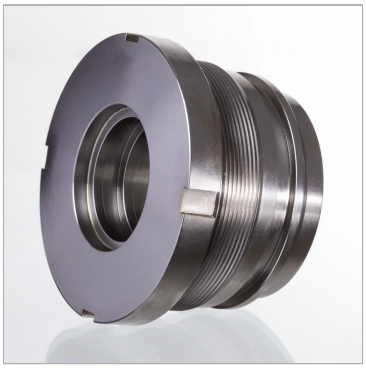

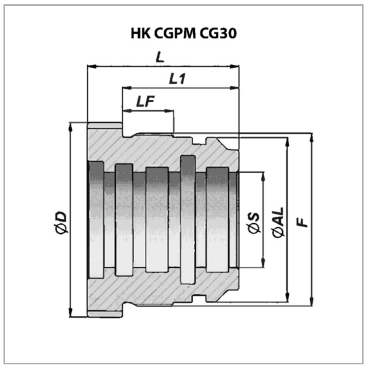

Информация о продукте

Ø S	180 mm	**L1**	130 mm
Ø D	275 mm	**F**	M 258 x 2,5
Ø AL	250 mm	**L**	150 mm
LF	80 mm	**подходящий комплект уплотнений**	HK GKG PM 250 180

Несмотря на тщательную проверку, мы не может исключить ошибки, поэтому
мы не берем на себя ответственность за содержащуюся информаци

© hansa-flex.com.ua