HK CGPM 120 100 050

Направляющий кожух для гидравлического цилиндра 250 бар

Обновлено: 04.28.24

Характеристики

Материал	Сталь C40

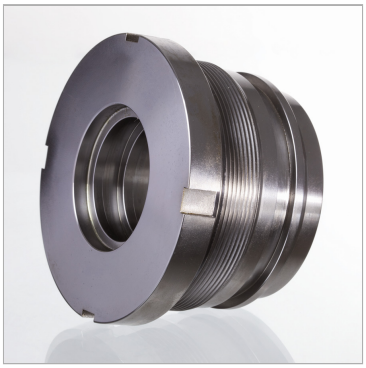

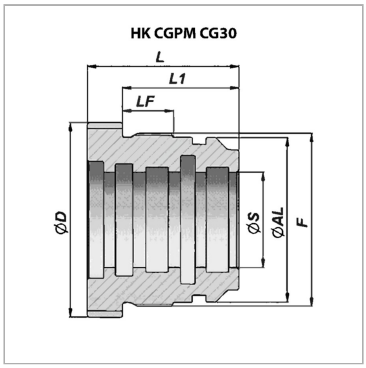

Информация о продукте

Ø S	50 mm	**L1**	60 mm
Ø D	120 mm	**F**	M 105 x 2
Ø AL	100 mm	**L**	75 mm
LF	25 mm	**подходящий комплект уплотнений**	HK GKG PM 100 050

Несмотря на тщательную проверку, мы не может исключить ошибки, поэтому
мы не берем на себя ответственность за содержащуюся информаци

© hansa-flex.com.ua