HK 9RD 02 25

Шестеренный делитель потока Размер 1 9RD 2-контурный

Обновлено: 04.29.24

Характеристики

Pressure difference	макс. 30 бар (между секциями)
Исполнение	без клапана выравнивания фаз внутренний отвод слива

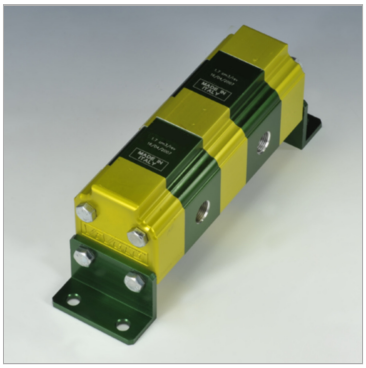

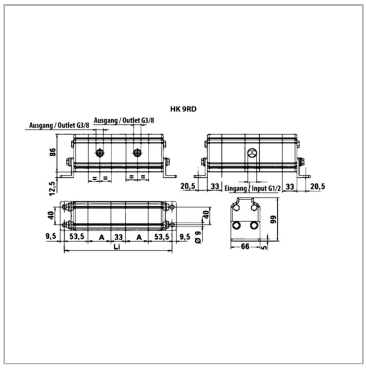

Информация о продукте

p2макс.	240 bar	**Расход на элемент typ.**	8 l/min
p1макс.	200 bar	**Расход на элемент min.**	4.5 l/min
Расход на элемент nom.	8 l/min	**Входной объем на секцию**	3.8 cm³
Расход на элемент макс.	22.5 l/min	**Li**	244 mm
Расход на элемент typ.	8 l/min	**A**	52 mm

p1: макс. рабочее давление

p2: макс. пиковое давление

Указания

При вводе установки в эксплуатацию первый пуск шестеренных делителей потока должен происходить без нагрузки.

Описание

Данные делители потока предназначены для питания двух независимых гидравлических систем одним насосомПогрешность в разделении потока около 3 %Расчет шестеренный делитель потока: qi = Q/z * 1000/nqi = объем двигателя/секция [см3]; Q = объемный расход на входе всего [л/мин]; z = количество секций; n = частота вращения [об/мин]

Дополнительная информация

Recommended speed: 1800 - 2000 rpm

Несмотря на тщательную проверку, мы не может исключить ошибки, поэтому
мы не берем на себя ответственность за содержащуюся информаци

© hansa-flex.com.ua