HK 92RD 02 49

Шестеренный делитель потока Размер 2 92RD 2-контурный

Обновлено: 04.29.24

Характеристики

Pressure difference	макс. 30 бар (между секциями)
Исполнение	без клапана выравнивания фаз внутренний отвод слива

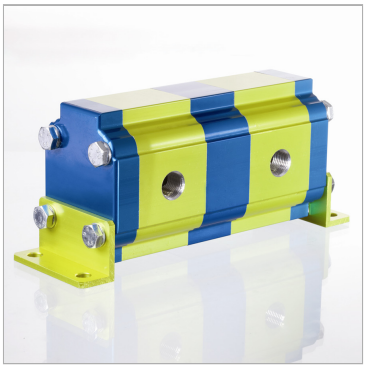

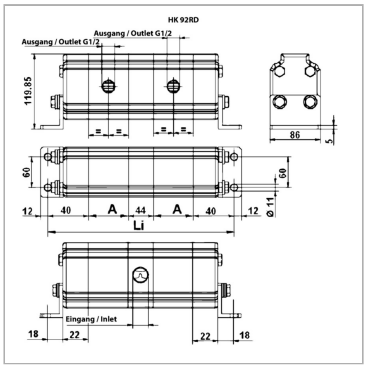

Информация о продукте

p2макс.	230 bar	**Расход на элемент min.**	16.8 l/min
p1макс.	200 bar	**Входной объем на секцию**	14 cm³
Расход на элемент макс.	35 l/min	**Li**	252 mm
Расход на элемент typ.	25.9 l/min	**A**	64 mm

p1: макс. рабочее давление

p2: макс. пиковое давление

Указания

При вводе установки в эксплуатацию первый пуск шестеренных делителей потока должен происходить без нагрузки.

Описание

Данные делители потока предназначены для питания четырех независимых гидравлических систем одним насосомПогрешность в разделении потока около 3 %Данные делители потока предназначены для питания двух независимых гидравлических систем одним насосомРасчет шестеренный делитель потока: qi = Q/z * 1000/nqi = объем двигателя/секция [см3]; Q = объемный расход на входе всего [л/мин]; z = количество секций; n = частота вращения [об/мин]

Несмотря на тщательную проверку, мы не может исключить ошибки, поэтому
мы не берем на себя ответственность за содержащуюся информаци

© hansa-flex.com.ua