GOLDSCHLANGE 13

Шланг для воды и очистки

Обновлено: 04.29.24

Характеристики

Температура макс.	100 °C
Температура min.	-30 °C
Рабочие среды	Вода
Цвет	черный с желтой волнистой линией
Особые признаки	Стойкость к озону и истиранию Стойкость к атмосферным воздействиям Большое число химических сред Стойкость к изломам и ударам, нечувствительность к переездам стойкость к УФ-излучению Стойкость к пару до +130 °C (около 30 минут)
Вставка	Две оплетки из синтетических нитей
Наружный слой	Стойкая к маслу, смазке и химикатам CR-резина
Внутренний слой	Черный гладкий внутренний слой из EPDM без пор
Область применения	Сельскохозяйственная техника Строительная промышленность Производство промышленного оборудования

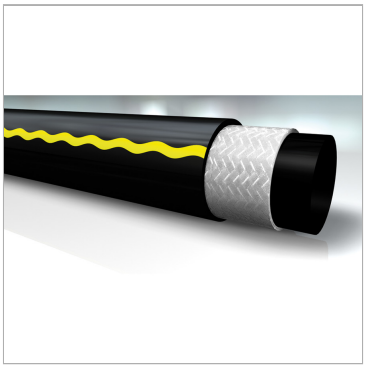

Информация о продукте

Дюймы	1/2"	**Толщина стенок**	3.9 mm
Продавливающее усилие	90 bar	**Рабочее давление**	30 bar
Внутренний Ø	13 mm	**блок**	Reel
Мин. радиус изгиба	50 mm	**Длина рулона**	40 m
Толщина стенок	3.9 mm	**only per spool**	✔

Несмотря на тщательную проверку, мы не может исключить ошибки, поэтому мы не берем на себя ответственность за содержащуюся информаци

© hansa-flex.com.ua