GKS 10 GRAU

Резиновая защита от изломов

Обновлено: 04.27.24

Характеристики

Область применения	Устройства для очистки под высоким давлением
Температура min.	-50 °C
Температура макс.	135 °C
Материал	Резина

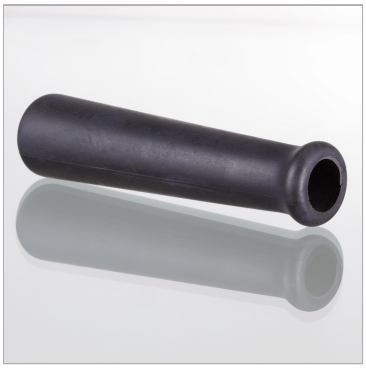

Информация о продукте

DN*	10	**Внутренний Ø nom.**	19.5 mm
Дюймы	3/8"	**Длина**	148 mm
Внутренний Ø nom.	19.5 mm	**Цвет**	серый

DN = номинальный диаметр, номинальный внутренний диаметр

Описание

Предотвращает излом шланга за обоймой.

Несмотря на тщательную проверку, мы не может исключить ошибки, поэтому
мы не берем на себя ответственность за содержащуюся информаци

© hansa-flex.com.ua