CHEM 50-8 TEFLON-FC

Chemieförderschlauch

Обновлено: 04.29.24

Характеристики

Особые признаки	Не содержит фталатов согласно 1907/2006 / EG (REACH) вакуумплотный 675 мм рт.ст. (26,6 дюймов рт.ст.) Тип Ω/T согласно EN 12115 (R
Норма	EN 12115, TRBF131, часть 2
Область применения	Химическая промышленность
Внутренний слой	Черный ПТФЭ
Вставка	синтетические текстильные прослойки, оцинкованные спирали из стальной проволоки, медный провод
Наружный слой	гладкие EPDM стойкость к истиранию, старению и озону с узором stoffgemustert
Цвет	черный
Температура min.	-40 °C
Температура макс.	150 °C
Допуск	FDA (CFR 21 §177.2600) USP XXXII класс VI ISO 10993 Разделы 5,10,11:2009

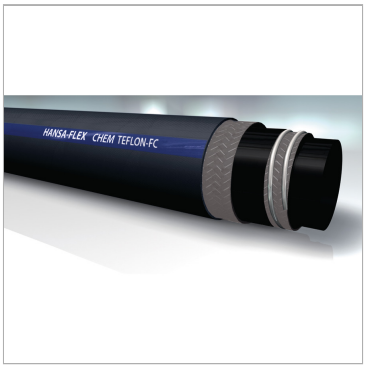

Информация о продукте

Наружный Ø	66 mm	**Внутренний Ø nom.**	50 mm
Вакуум	0.7 bar	**Рабочее давление**	16 bar
Дюймы	2"	**Продавливающее усилие**	64 bar
Внутренний Ø nom.	50 mm	**Мин. радиус изгиба**	330 mm

Несмотря на тщательную проверку, мы не может исключить ошибки, поэтому
мы не берем на себя ответственность за содержащуюся информаци

© hansa-flex.com.ua