BU 375

Опорное кольцо, BU

Обновлено: 05.03.24

Характеристики

Модель	Опорное кольцо
Рабочее давление	500 bar
Цвет	черный
Температура min.	-30 °C
Температура макс.	110 °C
Рабочие среды	Минеральное масло
Монтаж	в закрытых монтажных пространствах
Материал	Нитрильный каучук, твердость по Шору A 90

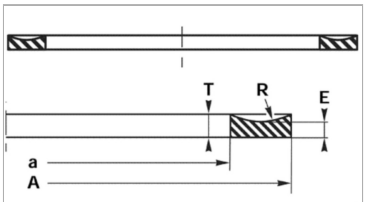

d(Oring)	g	L1	L2	E	T
1,78	1,35	4,00	5,50	1,14	1,24
2,62	2,18	5,00	6,50	1,14	1,35
3,53	3,00	6,00	7,50	1,02	1,27
5,34	4,65	8,80	10,50	1,42	1,93
7,00	5,99	12,00	14,50	2,44	2,97

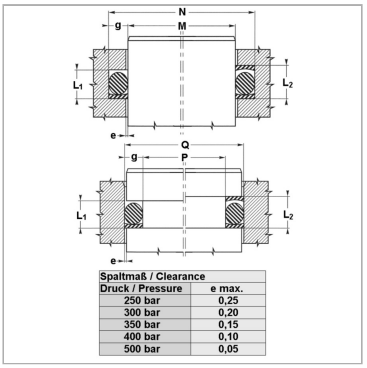

Spaltmaß / Clearance	
Druck / Pressure	e max.
250 bar	0,25
300 bar	0,20
350 bar	0,15
400 bar	0,10
500 bar	0,05

Информация о продукте

Ø d	242.01 mm	**Кольцо круглого сечения**	240,67 x 5,34
Ø D	251.31 mm	**Bleigehalt (max.)**	0 %

Указания

Зазор:давление = 250 бар / e макс.= 0,25давление = 300 бар / e макс.= 0,20давление = 350 бар / e макс.= 0,15давление = 400 бар / e макс.= 0,10давление = 500 бар / e макс.= 0,05

Описание

Простое решение.кольца не нужно разрезатьвыгодное решение.

Несмотря на тщательную проверку, мы не может исключить ошибки, поэтому
мы не берем на себя ответственность за содержащуюся информаци

© hansa-flex.com.ua