BREMS 11-3.5

Тормозной шланг для пневматического тормоза

Обновлено: 04.28.24

Характеристики

Температура макс.	70 °C
Температура min.	-40 °C
Рабочие среды	Сжатый воздух
Цвет	черный
Особые признаки	Стойкость к атмосферным воздействиям и старению
Наружный слой	EPDM
Вставка	Одна прослойка в виде текстильной оплетки
Норма	DIN 74310
Внутренний слой	EPDM
Область применения	Пневматические тормозные системы

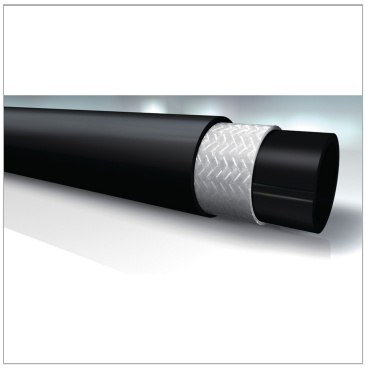

Информация о продукте

Продавливающее усилие	25 bar	**Рабочее давление**	10 bar
Наружный Ø	18 mm	**блок**	Reel
Внутренний Ø	11 mm	**Длина рулона**	50 m
Толщина стенок	3.5 mm	**only per spool**	✔

Несмотря на тщательную проверку, мы не может исключить ошибки, поэтому
мы не берем на себя ответственность за содержащуюся информаци

© hansa-flex.com.ua