AFS 405 SRE 60

Приварной бурт SAE

Обновлено: 04.29.24

Характеристики

Модель	Приварной бурт SAE
Конструкция	прямые
Норма	SAE J 518 C ISO 6162
Крепление	Отверстие под винт
Серия давления	6000 psi
Материал	S355J2G3 (ST52.3)
Защита поверхности	Смазка черным маслом

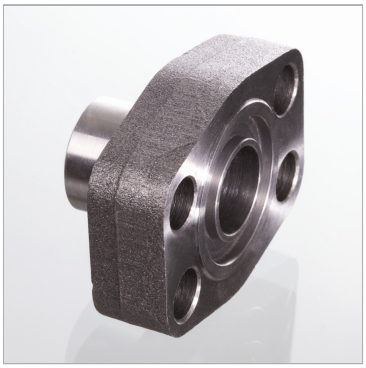

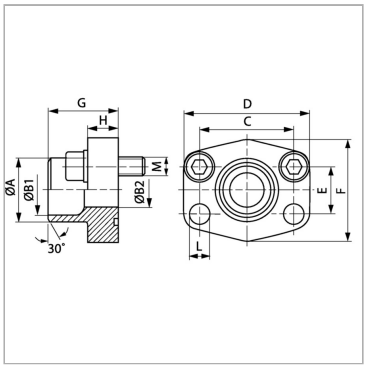

Информация о продукте

Типоразмер	1.1/2"	**PB**	400 bar
Труба	60,3 x 10	**M метр.**	M 16 x 55
G	56 mm	**C**	79.4 mm
A	61 mm	**M unc**	5/8" x 2"
B2	38 mm	**L**	17 mm
B1	40 mm	**H**	27 mm
PB	400 bar	**E**	36.5 mm

PB = макс. Рабочее давление (бар)

Указания

Указанное максимальное рабочее давление относится к фланцу! Фактическое рабочее давление определяется трубой (толщиной стенок) и ее качеством!Рекомендуемые винты приводятся в столбцах M (metr) или M (unc).

Комплект поставки

Только фланец

Несмотря на тщательную проверку, мы не может исключить ошибки, поэтому
мы не берем на себя ответственность за содержащуюся информаци

© hansa-flex.com.ua