AFS 404/90 SRE 38

Приварной фланец SAE, угол 90°

Обновлено: 04.28.24

Характеристики

Модель	Приварной фланец SAE
Конструкция	Угол 90°
Норма	SAE J 518 C ISO 6162
Крепление	Отверстие под винт
Серия давления	6000 psi
Материал	S355J2G3 (ST52.3)
Защита поверхности	Смазка черным маслом

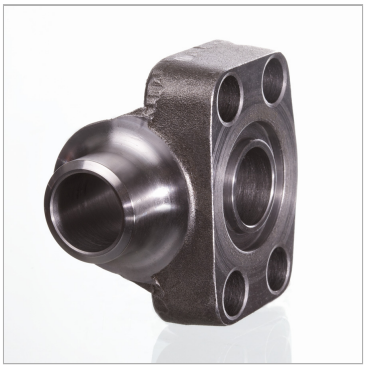

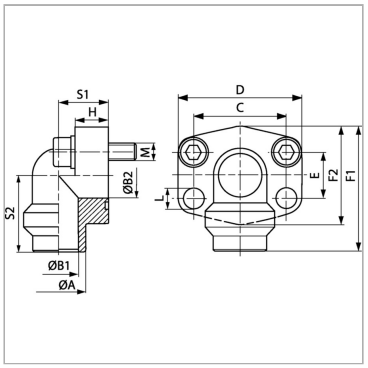

Информация о продукте

PB	315 bar	**E**	31.8 mm
Типоразмер	1.1/4"	**C**	66.6 mm
Труба	38 x 5	**F1**	95 mm
S2	56 mm	**A**	38 mm
S1	38 mm	**B2**	32 mm
E	31.8 mm	**B1**	28 mm

PB = макс. Рабочее давление (бар)

Указания

Указанное максимальное рабочее давление относится к фланцу! Фактическое рабочее давление определяется трубой (толщиной стенок) и ее качеством!

Комплект поставки

Только фланец

Несмотря на тщательную проверку, мы не может исключить ошибки, поэтому
мы не берем на себя ответственность за содержащуюся информаци

© hansa-flex.com.ua